

Voorgevel/ Terreinsnede 1

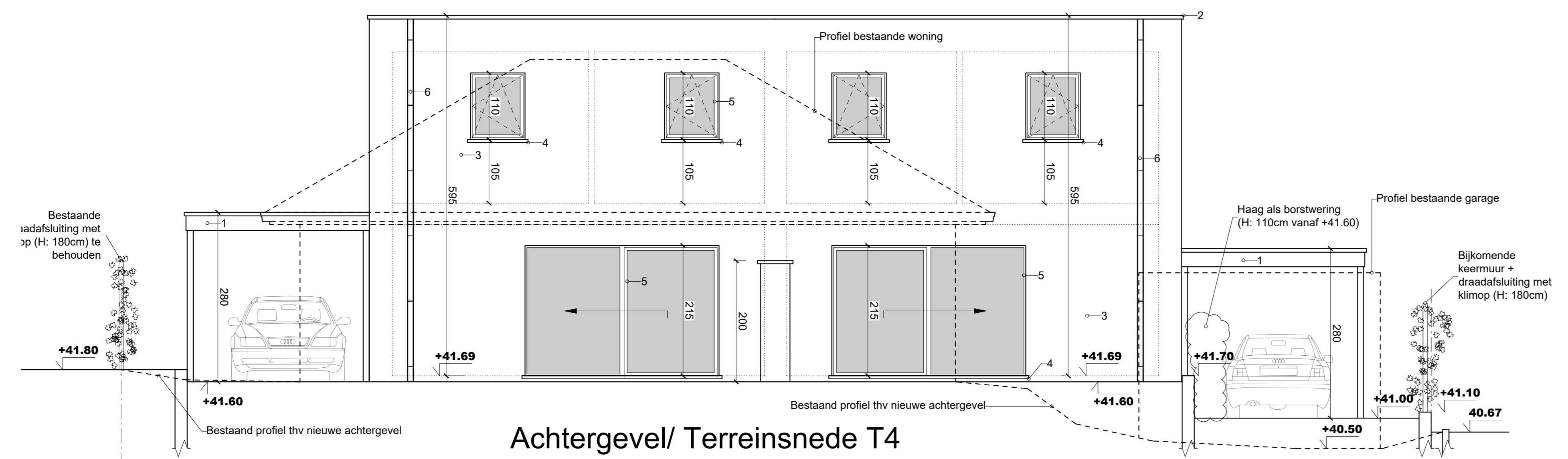

Achtergevel/ Terreinsnede T4

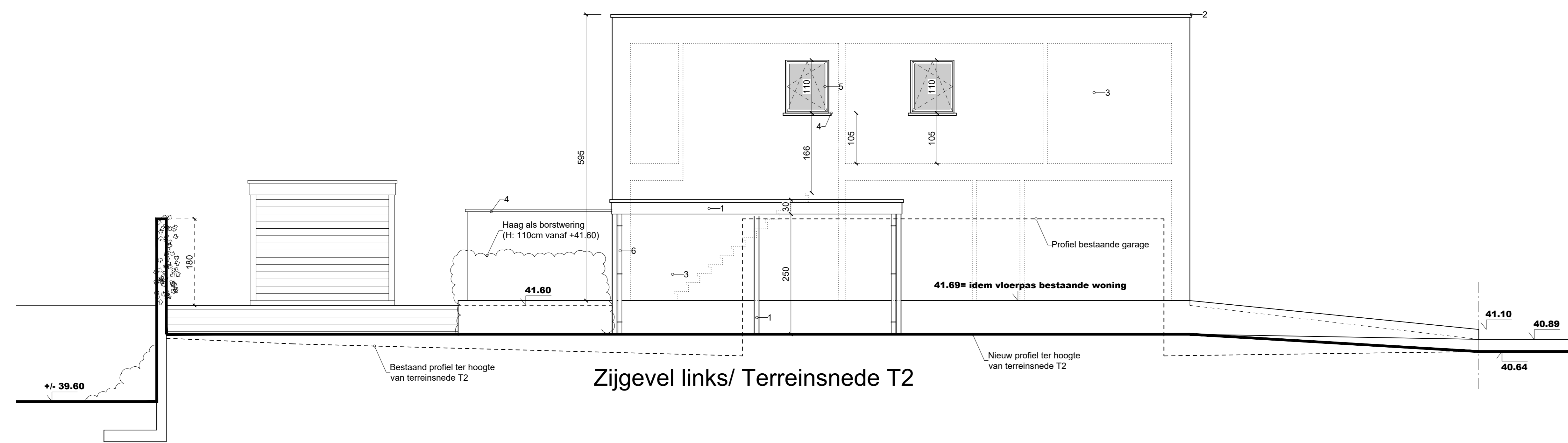

Zijgevel links/ Terreinsnede T2

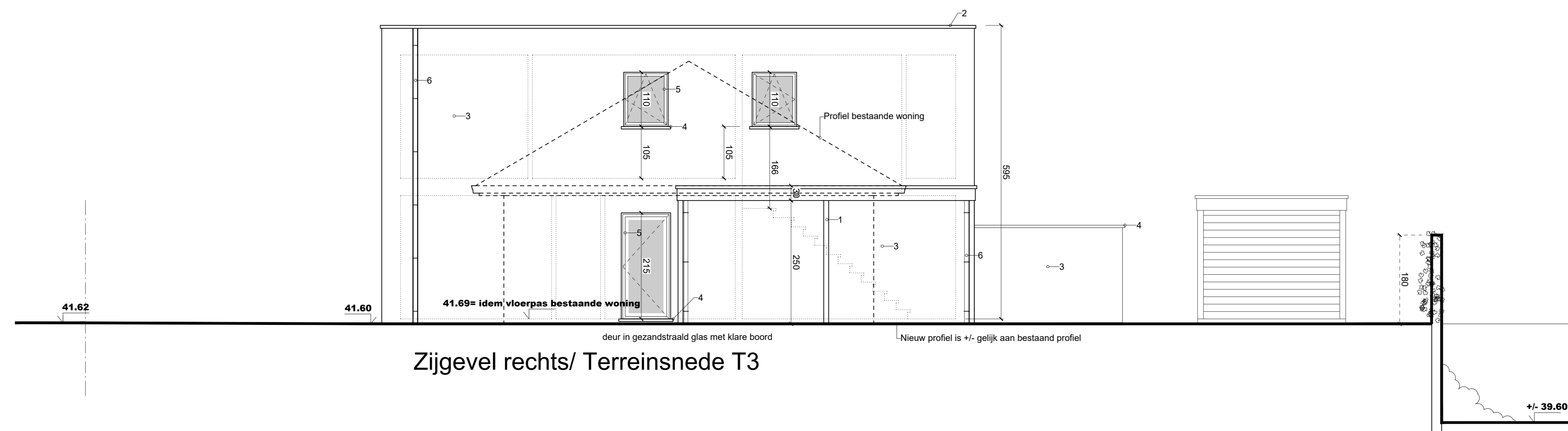

Zijgevel rechts/ Terreinsnede T3

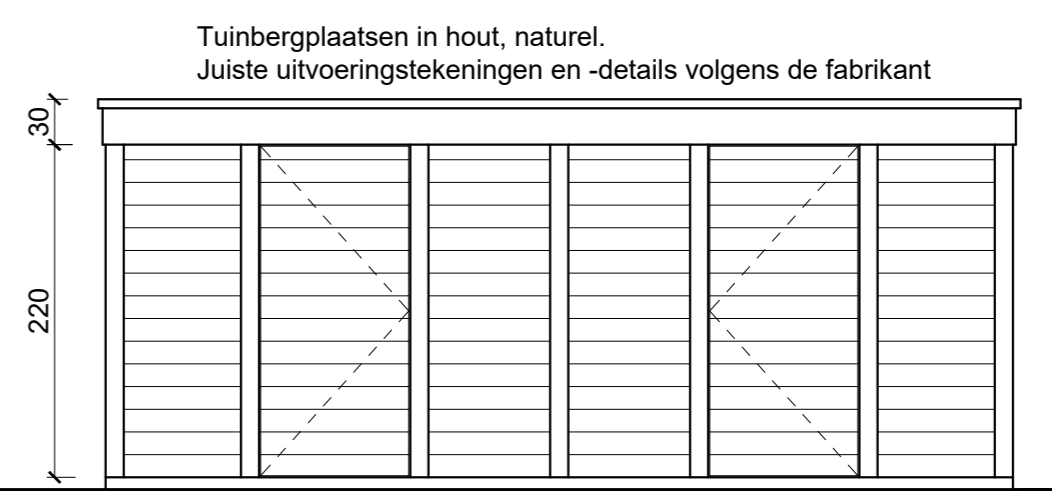
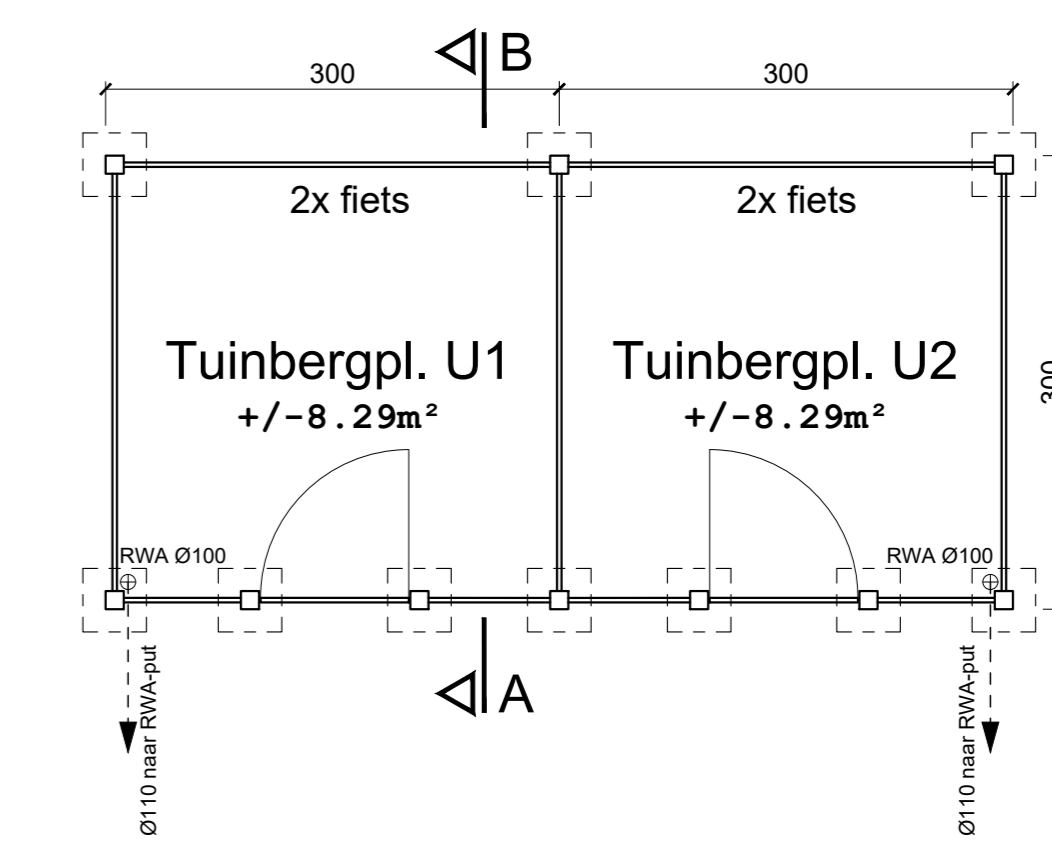

Tuinbergplaat: voorgevel

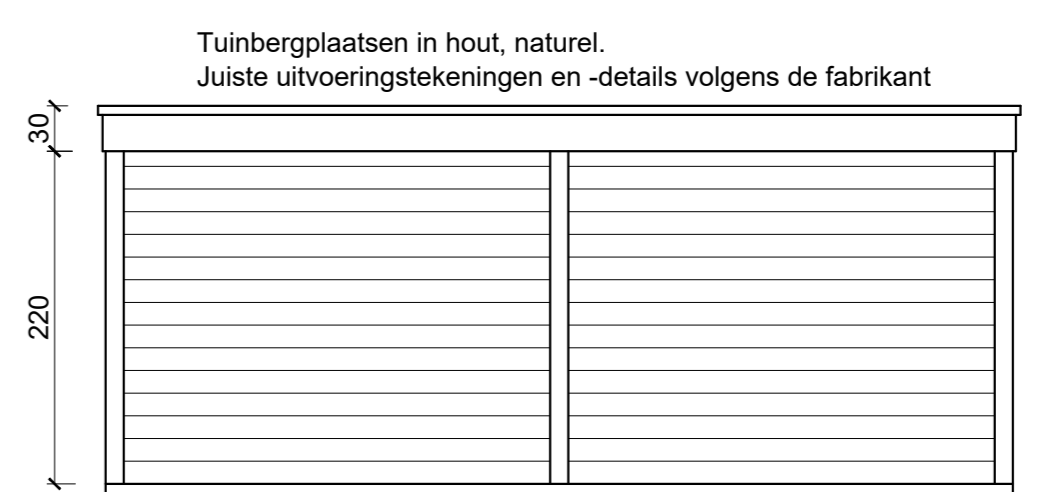

Tuinbergplaat: achtergevel

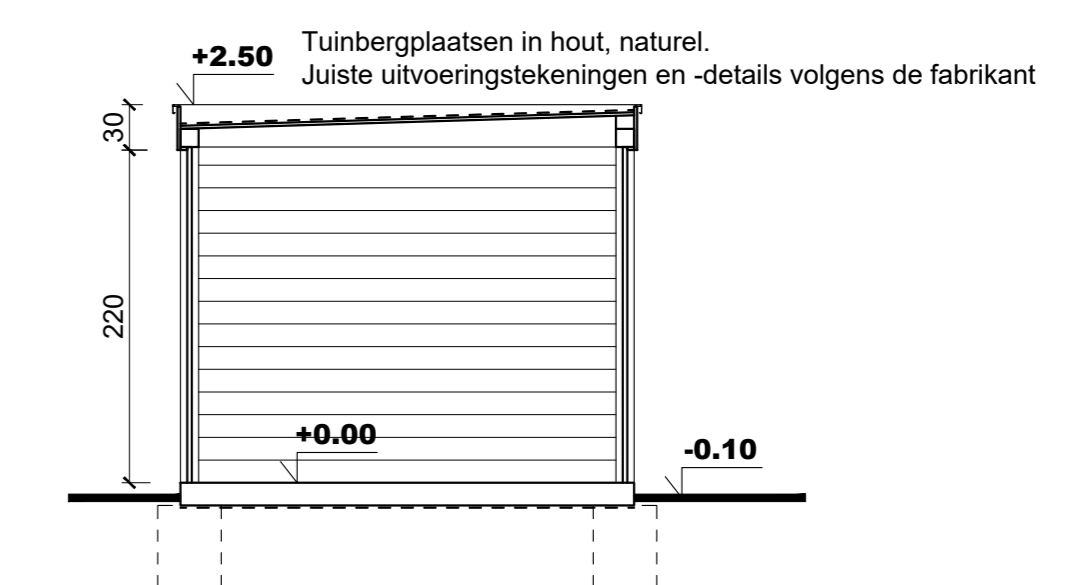

Tuinbergplaat: doorsnede AB

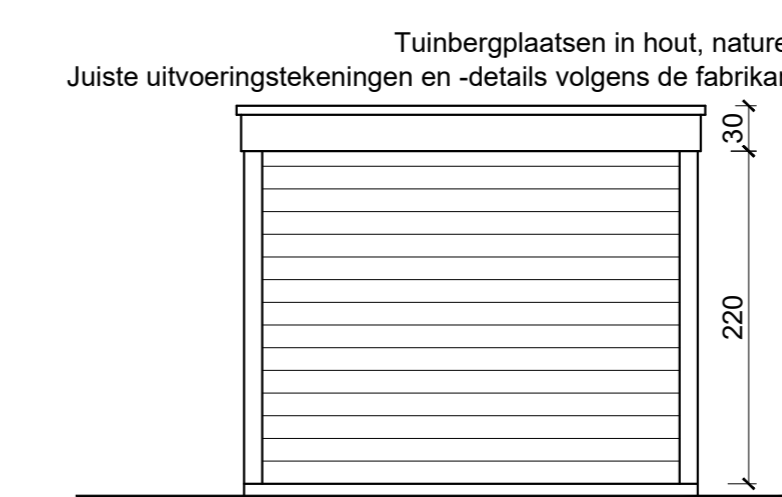

Tuinbergplaat: zijgevel links



Tuinbergplaat: zijgevel rechts

- Gevelmaterialen**
- 1 carport in hout, naturel
  - 2 dakrandprofielen: aluminium, donkergrijs
  - 3 gevelsteen: lichtgrijs genuanceerd
  - 4 dorpels en dekstenen: arduin
  - 5 buitenschrijfwerk: aluminium of PVC, donkergrijs
  - 6 rwa: aluminium of zink, donkergrijs

ARCHITECT

Kapeldreef 15  
3220 HOLSBEEK

classens.c@telenet.be  
GSM: 0475/45.25.93

**chrétien claessens**

provincie <b>Limburg</b>	kadastraal 2 <sup>e</sup> Afd. Sie D, nr. 1518c5																
bouwheer Dhr. & Mevr. Reynders Tim-Kenens Marties Weg naar de Grauwe Steen 95 3550 Heusden-Zolder	ontwerp Het slopen van een woning met bijgebouwen en het bouwen van twee woningen met carport en tuinbergplaat. Pater Jacobsstraat 3560 Lummen																
tekeningen Omgevingsaanvraag dd.																	
ONTWERPER: _____ voor akkoord : BOUWHEER																	
DOSSIERNR.: 2019-27																	
SCHALEN: 1/50																	
<table border="1" style="margin: auto;"> <tr> <td>Hoofdbouw:</td> <td>_____</td> <td>voor uitvoering</td> <td>: AANNEMER</td> </tr> <tr> <td>- gevels:</td> <td>_____</td> <td></td> <td></td> </tr> <tr> <td>Bijgebouw:</td> <td>_____</td> <td></td> <td></td> </tr> <tr> <td>- alle tekeningen</td> <td>_____</td> <td></td> <td></td> </tr> </table>		Hoofdbouw:	_____	voor uitvoering	: AANNEMER	- gevels:	_____			Bijgebouw:	_____			- alle tekeningen	_____		
Hoofdbouw:	_____	voor uitvoering	: AANNEMER														
- gevels:	_____																
Bijgebouw:	_____																
- alle tekeningen	_____																
2-2 :BLAD																	

MM